CENTRO ASISTENCIAL PALMEROLA
(TARAZONA)

SERVICIO DE REHABILITACION

Terapia Ocupacional

*Tratamiento de disfunciones físicas, cognitivas y afectivas, a través de actividades de auto-cuidado, trabajo y ocio.
*Prevencion de incapacidades físicas y mentales.
*Mantenimiento en los procesos crónicos cognitivos (demencias senil, demencia vascular, demencia enfermedad de Alzheimer, Enfermedad de Pick, otras demencias…,Enfermedad de Parkinson, etc..).

-Fisioterapia.

Tratamiento dirigido a la recuperación de procesos :

*Traumatológicos (prótesis de cadera, rodilla, fracturas en general, amputaciones).
*Neurológicas (hemiplejías, paraplejías).
*Perdida de la deambulación.
*Dolencias articulares, musculares.
*Disfunciones respiratorias y circulatorias…

CENTRO ASISTENCIAL PALMEROLA
(TARAZONA)

Ubicado en la localidad de Tarazona (Zaragoza), limítrofe con las provincias de Navarra, Castilla León y La Rioja, cuenta con una superficie de 4.000 m2 construidos y 3.000 m2 de zona ajardinada. Sus instalaciones se encuentran diseñadas para ofrecer la máxima comodidad y un excelente confort.
En su interior se puede disfrutar de amplios salones, miradores acristalados con vistas a la ciudad, sala de Terapia Ocupacional, unidad de enfermería, zona de recreo, sala de rehabilitación y fisioterapia, habitaciones con terraza al jardín y vistas al Moncayo.

INICIATIVAS
DE GESTIÓN SOCIAL, S.L.

CENTRO ASISTENCIAL PALMEROLA
Carretera Castilla,5
Tel.976199032.Fax 976199036
50500 TARAZONA (Zaragoza)

CENTRO ASISTENCIAL PALMEROLA (TARAZONA)

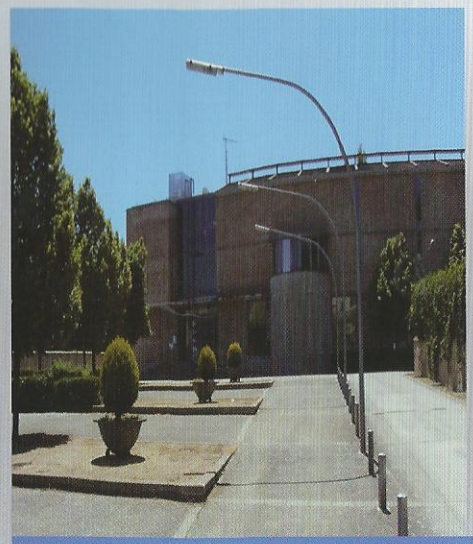

CENTRO ASISTENCIAL PALMEROLA
(TARAZONA)

La Dirección del Centro ofrece una excelente calidad asistencial, coordinando un Equipo de profesionales altamente cualificados que desarrollan programas de Atención Individualizada para cada usuario, basándose en la acción de necesidades, planificación de objetivos, actividades, y evaluación constante de los resultados obtenidos; siempre informando a los familiares y dentro de un Plan constante de Mejora Continua.

POR QUÉ EL CENTRO ASISTENCIAL PALMEROLA

-Por la alta cualificación, aptitud, responsabilidad y trato de su personal.
-Por su amplia gama de servicios.
-Por estar dirigido por un equipo multidisciplinar con planes de atención personalizados.
-Por la flexibilidad en el tipo de estancias (temporales, servicio de día).
-Por sus instalaciones y equipamientos (amplios salones, habitaciones con terraza al jardín y equipadas todas ellas con baño geriátrico, sistema de alerta de llamadas...).
-Por tener todas las autorizaciones de funcionamiento, emitidas por el Gobierno de Aragón.
-Por tener el certificado de cumplimiento de la Ley de Protección de Datos.
-Por tener certificado Calidad ISO 9001:2008

CENTRO ASISTENCIAL PALMEROLA
(TARAZONA)

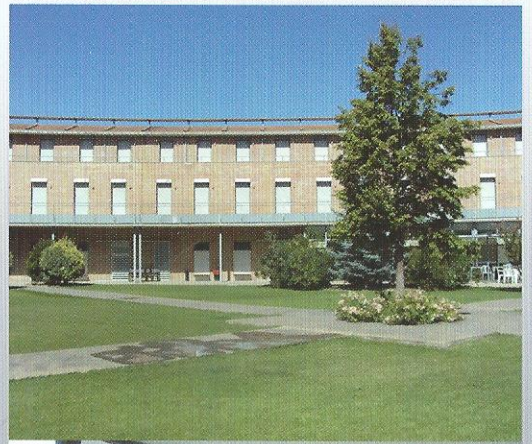

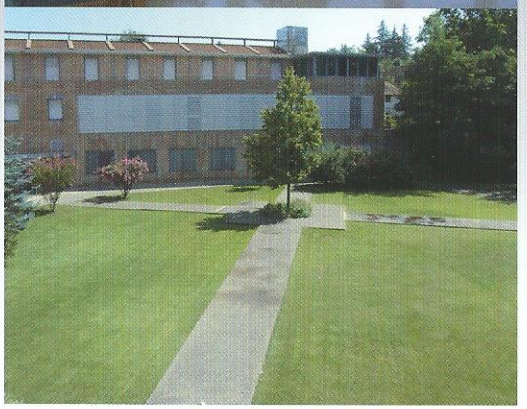

CENTRO ASISTENCIAL PALMEROLA
(TARAZONA)

TIPO DE ESTANCIAS

-Plazas concertadas con el Instituto Aragonés de Servicios Sociales.
-Plazas concertadas con el Ayuntamiento de Tarazona.
-Plazas Privadas (incorporación inmediata).
*Residenciales.
*Temporales.
*Centro de Día.
*Programa respiro familiar.

CARTERA DE SERVICIOS
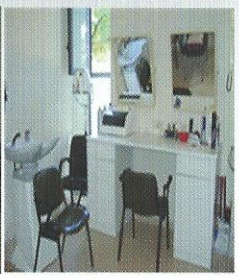
-Alojamiento y manutención.
-Servicio de lavandería y limpieza.
-Atención personal básica.
-Asistencia Medica.
-Atención social.
-Terapia ocupacional.
-Actividades lúdico-recreativas, ocio y tiempo libre.
-Fisioterapia y Rehabilitación física.
-Servicio de Peluquería.